



ສາທາລະນະລັດ ປະຊາທິປະໄຕ ປະຊາຊົນລາວ
ສັນຕິພາບ ເອກະລາດ ປະຊາທິປະໄຕ ເອກະພາບ ວັດທະນາຖາວອນ

- 12-05

ແຂວງ ຄຳມ່ວນ.
ພະແນກ ຊສ ແຂວງ.
ເມືອງ..... ເມັ່ນລາດ
ບ້ານ..... ສ້າງແກ້ວ

ໃບສຳເນົາຂໍ້ມູນ ແຈ້ງຄ່າທຳນຽມນຳໃຊ້ທີ່ດິນ

ໃບແຈ້ງເລກທີ: 18..... / ໜດບ
ອອກໃບແຈ້ງວັນທີ: 15.12.2018
ອອກຄັ້ງທີ: 01.....

(ປະຕິບັດຕາມກົດໝາຍ ວ່າດ້ວຍທີ່ດິນ ສະບັບເລກທີ 04/ ສພຊ. ລົງວັນທີ 21 ຕຸລາ 2003)

- ຊື່ ແລະ ນາມສະກຸນ ເຈົ້າຂອງທີ່ດິນ, ທ້າວ..... ບນບິ່ງ..... ນາງ..... ຊຸດບ.....
- ບ້ານຢູ່ປະຈຸບັນ..... ສ້າງແກ້ວ..... ເມືອງ..... ເມັ່ນລາດ..... ແຂວງ..... ຄຳມ່ວນ.....
- ລັກສະນະສິດນຳໃຊ້ທີ່ດິນ..... ມະສິກາ.....
- ປະເພດການນຳໃຊ້..... ມາ..... ຈັດຢູ່ເຂດ..... ທາດມະບານ.....
- ທີ່ຕັ້ງຂອງດິນ, ຖະໜົນ..... ທາງຊຸດບ..... ປະເພດຖະໜົນ..... ທາງແດງ..... ໜ່ວຍ.....
- ເອກະສານຢັ້ງຢືນການໄດ້ມາຂອງດິນ.....
- ຖ້າແມ່ນດິນປະເພດປູກສ້າງ, ເຮືອນເລກທີ..... (ເມື່ອທີ່ເຮືອນກວມ..... ມຳ ການນຳໃຊ້ເພື່ອ.....)
- ຖ້າແມ່ນດິນປະເພດກະສິກຳ (ການນຳໃຊ້ເມື່ອທີ່ດິນເພື່ອເຮັດຫຍັງ?.....)
- ເຂດແດນຕິດຈອດຂອງຕອນດິນນີ້:

- ☞ ທິດເໜືອ ຕິດກັບ..... ດິນໂຄງການນຳເຜີນຂ..... ຍາວ..... 188.00..... ແມັດ.
- ☞ ທິດໃຕ້ ຕິດກັບ..... ທາດ ທອງສີ, ນາງ ໂຊນາ ແລະ ທາດ ປິດລາ..... ຍາວ..... 181.74..... ແມັດ.
- ☞ ທິດຕາເວັນອອກ ຕິດກັບ..... ດິນໂຄງການນຳເຜີນຂ..... ຍາວ..... 22.00..... ແມັດ.
- ☞ ທິດຕາເວັນຕົກ ຕິດກັບ..... ທາງຊຸດບ..... ຍາວ..... 41.00..... ແມັດ.

ເນື້ອທີ່ດິນ..... ຮຕ..... 3.022..... ມ²

10. ຕິດຕາມການເສຍຄ່າທຳນຽມນຳໃຊ້ທີ່ດິນແຕ່ລະປີ.

ລ/ດ	ວັນ/ເດືອນ/ປີ	ເລກທີ ໃບຮັບເງິນ	ເນື້ອທີ່ດິນຄິດ ໄລ່ຄ່າທຳນຽມ	ອັດຕາ	ຕົວເລກ ນຳໃຊ້ທີ່ດິນ	ຈ່າຍຄ່າທຳນຽມ ນຳໃຊ້ຕົວຈິງ	ຍັງຄ້າງຈ່າຍ ຕົວຈິງ	ລາຍເຊັນພະນັກງານ ເກັບເງິນ
1								
2								
3								
4								
5								

- ເຈົ້າຂອງທີ່ດິນ ຕ້ອງໄດ້ເສຍຄ່າທຳນຽມນຳໃຊ້ທີ່ດິນ ໃນທຸກງປີ, ເລີ່ມແຕ່ເດືອນ 1 ຫາເດືອນ 4 ຂອງແຕ່ລະປີ, ຖ້າກາຍກຳນົດຈະເກັບເພີ່ມ 10% ຂອງຈຳນວນເງິນເສຍໃນປີ.
- ໃບແຈ້ງເສຍຄ່າທຳນຽມນຳໃຊ້ທີ່ດິນສະບັບນີ້ ຮັກສາໄວ້ເປັນຫຼັກຖານທີ່ມາຂອງດິນເບື້ອງຕົ້ນຂອງພົນລະເມືອງ, ເພື່ອເປັນຂໍ້ມູນເບື້ອງໜ້າ.
- ໃບແຈ້ງເສຍຄ່າທຳນຽມນຳໃຊ້ທີ່ດິນສະບັບນີ້ ສາມາດນຳໃຊ້ໄລ່ທຸກປະເພດທີ່ດິນ ແລະ ທຸກການນຳໃຊ້ທີ່ດິນທີ່ໄດ້ມາຈາກການກວດກາທີ່ຖືກຕ້ອງແລ້ວ.

14. ໃນການແຕ້ມແຜນວາດແມ່ນໃຫ້ມີການແບ່ງຕາມປະເພດການນຳໃຊ້ດິວຈິງ, ແລ້ວບອກປະເພດການນຳໃຊ້ຂອງແຕ່ລະຕອນ

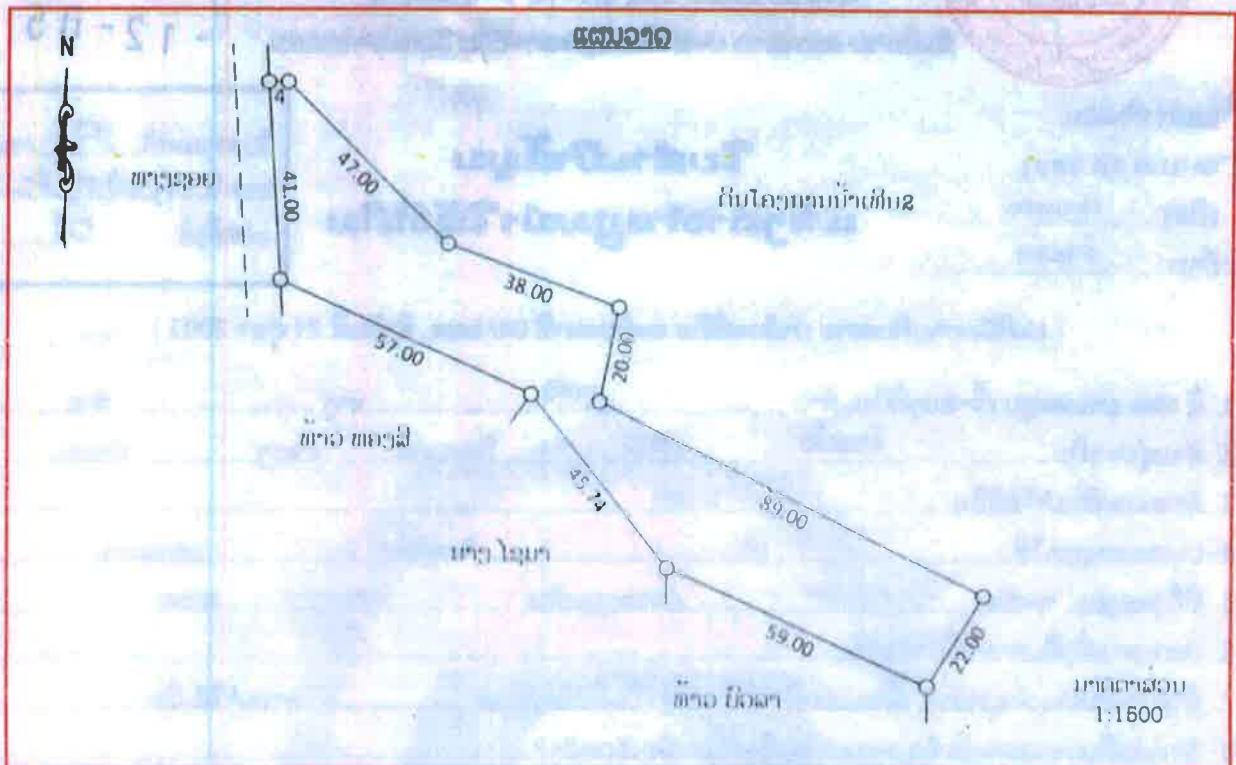

ແບ່ງເນື້ອທີ່ດິນອອກຕາມປະເພດ ການນຳໃຊ້ທີ່ດິນ ແຕ່ລະກໍລະນີ ໃນດິນຕອນດຽວກັນ	S1	= 3,922 ມ ²
	S2	= ມ ²
	S3	= ມ ²
	S4	= ມ ²

15. ຂອບເຂດ ແລະ ຄວາມຮັບຜິດຊອບຕໍ່ໄປແຈ້ງທີ່ດິນ ແລະ ການເກັບຄ່າທຳນຽມນຳໃຊ້ທີ່ດິນ.

- ☞ ຫ້ອງການຊັບພະຍາກອນທຳມະຊາດ ແລະ ສິ່ງແວດລ້ອມເມືອງ ມີສິດຊີ້ນຳການຈັດຕັ້ງປະຕິບັດ ແລະ ແກ້ໄຂບັນຫາຕ່າງໆ ທາງດ້ານວິຊາການໄປຕາມທິດຊີ້ນຳຂອງພະແນກ ຊັບພະຍາກອນທຳມະຊາດ ແລະ ສິ່ງແວດລ້ອມແຂວງ.
- ☞ ໜ່ວຍງານທີ່ດິນປະຈຳບ້ານ ເປັນຜູ້ຮັບຜິດຊອບໃນການຈັດຕັ້ງປະຕິບັດໃນແຕ່ລະຕອນດິນ ຂອງໜ່ວຍຄອບຄົວທີ່ນຳໃຊ້ທີ່ດິນພາຍໃນບ້ານ ຕາມການຊີ້ນຳຂອງຫ້ອງການ ຊັບພະຍາກອນທຳມະຊາດ ແລະ ສິ່ງແວດລ້ອມເມືອງ.
- ☞ ເຈົ້າຂອງຕອນດິນທີ່ມີສິດໄປແຈ້ງການນຳໃຊ້ທີ່ດິນຂອງຕົນ ຕໍ່ໜ່ວຍງານທີ່ດິນປະຈຳບ້ານ ຕາມການໄດ້ມາຂອງດິນທຸກປະເພດ ຫຼື ຂໍ້ມູນຕ່າງໆ ທີ່ມີນຳມາສະເໜີດ້ວຍຕົນເອງ ແລະ ມີສິດອະທິບາຍຊີ້ແຈງຕາມຄວາມເປັນຈິງ.
- ☞ ສຳເລັດການກວດກາດ້ານເອກະສານ ແລະ ເນື້ອໃນຂອງໄປແຈ້ງການນຳໃຊ້ທີ່ດິນເຫັນວ່າຖືກຕ້ອງ ແລະ ໃຊ້ໄດ້ ຈຶ່ງອອກໄປແຈ້ງການນຳໃຊ້ທີ່ດິນໃຫ້.

ຫົວໜ້າຫ້ອງການ ຊັບພະຍາກອນທຳມະຊາດ

ນາຍບ້ານ

ຫົວໜ້າໜ່ວຍງານທີ່ດິນປະຈຳບ້ານ



Handwritten signatures of the Village Committee head and the Land Management Unit head.

ໂຈມຕຳ ສຸຍິລະກັນຍາ



ສາທາລະນະລັດ ປະຊາທິປະໄຕ ປະຊາຊົນລາວ
ສັນຕິພາບ ເອກະລາດ ປະຊາທິປະໄຕ ເອກະພາບ ວັດທະນາຖາວອນ



ເມືອງຍົມມະລາດ
 ບ້ານ:....ສີໂປ່ນໄກ້....

ໜັງສືສະເໜີ

ຮຽນ: ທ່ານ ຫົວໜ້າຫ້ອງການຊັບພະຍາກອນທຳມະຊາດ ແລະ ສິ່ງແວດລ້ອມປະຈຳເມືອງ.
 (ໂດຍ:ຜ່ານອຳນາດການປົກຄອງບ້ານທີ່ກ່ຽວຂ້ອງ)

- ເລື່ອງ: ຂໍອະນຸຍາດວັດແທກທີ່ດິນເຮັດໃບແຈ້ງແບບພິມໃໝ່ເພື່ອຢັ້ງຢືນສິດນຳໃຊ້ທີ່ດິນໃຫ້ຖືກ ຕາມກົດໝາຍ.
 - ອີງຕາມ ກົດໝາຍວ່າດ້ວຍທີ່ດິນສະບັບເລກທີ 04/ສພຊ,ລົງວັນທີ 21 ຕຸລາ 2003 .
 - ອີງຕາມ ຄວາມຮຽກຮ້ອງຕ້ອງການທີ່ຢູ່ອາໄສທີ່ຈຳເປັນຂອງຄອບຄົວໃນປະຈຸບັນ.

☛ ຂ້າພະເຈົ້າຊື່ ທ. ບຸນຍຸງ.....ເປັນຜົວອາຍຸ.....ປີ,ອາຊີບ.....
 ☛ ຂ້າພະເຈົ້າຊື່ ນ. ຊຸນນ.....ເປັນເມຍອາຍຸ.....ປີ,ອາຊີບ.....
 ສຳມະໂນເລກທີ.....ລົງວັນທີ.....ອອກຊື່.....
 ພ້ອມກັນຢູ່ເຮືອນເລກທີ.....ໜ່ວຍ.....ຖະໜົນ.....
 ບ້ານຢູ່ປະຈຸບັນ.....ສີໂປ່ນໄກ້.....ເມືອງ.....ຍົມມະລາດ.....ແຂວງ.....ຄຳມ່ວນ.....
 ຖືຕ້ອງຂອງດິນດັ່ງກ່າວການຄຸ້ມຄອງຂຶ້ນກັບບ້ານ.....ສີໂປ່ນໄກ້.....ເມືອງ.....ຍົມມະລາດ.....ແຂວງ.....ຄຳມ່ວນ.....
 ປະເພດຂອງການນຳໃຊ້ແມ່ນເພື່ອ.....ປະກອບ: ກະສິກຳ (ບາ.....
 ການໄດ້ມາຂອງດິນຕອນນີ້.....

ດັ່ງນັ້ນ,ຈຶ່ງໄດ້ສະເໜີປະກອບສຳນວນເອກະສານທີ່ກ່ຽວຂ້ອງມາຍັງທ່ານເພື່ອຄົ້ນຄວ້າພິຈາລະນາ ຕາມທາງທີ່
 ຄວນດ້ວຍ.

ຮຽນມາດ້ວຍຄວາມເຄົາລົບ ແລະ ນັບຖືເປັນຢ່າງສູງ
 ຍົມມະລາດ,ວັນທີ.....
 ຜູ້ສະເໜີ

ນາຍບ້ານງ.. ສີໂປ່ນໄກ້

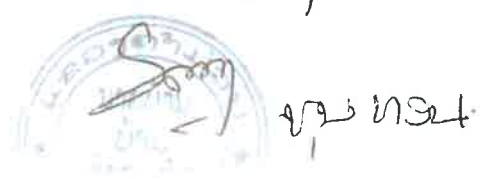



ສາທາລະນະລັດ ປະຊາທິປະໄຕ ປະຊາຊົນລາວ
ສັນຕິພາບ ເອກະລາດ ປະຊາທິປະໄຕ ເອກະພາບ ວັດທະນາຖາວອນ

----- ລຳ ຄຳ -----

ເມືອງ ຍົມມະລາດ

ຫ້ອງການຊັບພະຍາກອນທຳມະຊາດ
ແລະ ສິ່ງແວດລ້ອມປະຈຳເມືອງ

ເລກທີ... 036 / ທຊສມ.

ຄຳສັ່ງປະຕິບັດວຽກ

ມອບໃຫ້: ນາ. ສິມສິມ ພິມມະສິມ ສິມສິມ ພິມມະສິມ

ປະຕິບັດວຽກ: ນາ. ສິມສິມ ພິມມະສິມ ສິມສິມ ພິມມະສິມ

າາມໃບສະເໜີຂອງ: ພະຍົງ

ເພື່ອຈຸດປະສົງ: ສຳເລັດ ວຽກວິຊາ

ທີ່ຕັ້ງຂອງດິນ ແລະ ເຮືອນ:

ທີ່: ທ. ສິມສິມ ວັນທີ: 11 ເດືອນ: 12 ປີ: 2014

ສ-ຫົວໜ້າຫ້ອງການຊັບພະຍາກອນທຳມະຊາດ ແລະ ສິ່ງແວດລ້ອມເມືອງ



ພະຍົງ ເພິງແພງເມືອງ

ບົດບັນທຶກການປະຕິບັດງານແຕ່ລະຄັ້ງ

ວ.ດ.ປ	ລາຍການວຽກທີ່ໄດ້ເຮັດ	ລາຍເຊັນຜູ້ປະຕິບັດ
1	ທ. ທາງສາ (ຫ້ອງການ)	ທ. ທາງສາ
2	ທ. ດຳແຈງ (ຫ້ອງການ ພາຍໃນ)	ທ. ດຳແຈງ
3	ທ. ວິໄນ ໂລ (ຫ້ອງການ ບຸກຄົນ)	ທ. ວິໄນ ໂລ
4	ທ. ພິມມະສິມ (ຫ້ອງການ ກະສິກຳ)	ທ. ພິມມະສິມ
5	ທ. ສິມສິມ (ຫ້ອງການ ປັກສ) ກມ	ທ. ສິມສິມ
6	ທ. ສິມສິມ ຫ້ອງການ ຊຸສ	
7	ທ. ສິມສິມ	
8	ທ. ສິມສິມ	
9	ທ. ພະຍົງ ເພິງແພງເມືອງ	
10	ທ. ພະຍົງ (ພິມມະສິມ)	

ສາທາລະນະລັດ ປະຊາທິປະໄຕ ປະຊາຊົນລາວ
ສັນຕິພາບ ເອກະລາດ ປະຊາທິປະໄຕ ເອກະພາບ ວັດທະນາຖາວອນ

----- ວິທີ -----



ບົດບັນທຶກການລົງສຳຫຼວດວັດກາດິນ ແລະ ເຮືອນ

(ທີ່ຈະມອບຊື່ - ຂາຍ - ສືບມູນ) ປະເພດດິນ.....

- ໃນວັນ..... ວັນທີ..... ເດືອນ..... ປີ..... ພວກຂ້າພະເຈົ້າອັນມີ.
- 1/ ທ່ານ..... ທາງ..... ລາຍເຊັນ..... ເບີໂທ ໔໔໒໒໗໒໗
 - 2/ ທ່ານ..... ສິມທອນ..... ລາຍເຊັນ..... ເບີໂທ 220384
 - 3/ ທ່ານ..... ວິຈິໄລ..... ລາຍເຊັນ..... ເບີໂທ ໔໔໓໑໐73
 - 4/ ທ່ານ..... ມ. ສອນ..... ລາຍເຊັນ..... ເບີໂທ.....
 - 5/ ທ່ານ..... ສິມທອນ..... ລາຍເຊັນ..... ເບີໂທ.....
 - 6/ ທ່ານ..... ທາງ..... ລາຍເຊັນ..... ເບີໂທ ໕403861
 - 7/ ທ່ານ..... ສິມທອນ..... ລາຍເຊັນ..... ເບີໂທ.....
 - 8/ ທ່ານ..... ບຸນທອນ..... ລາຍເຊັນ..... ເບີໂທ.....

9/ ໄດ້ພ້ອມກັນລົງສຳຫຼວດກວດກາເບິ່ງສະພາບ ແລະ ຄວາມເປັນມາຂອງດິນ ແລະ ເຮືອນ.

ທ້າວ..... ທີ່ນາງ..... ຊຸມ.....

(ດິນມີຂອບເຂດຊາຍແດນແຕ່ລະຂ້າງຕິດກັບຕີດັ່ງນີ້) ປະເພດດິນ.....

- ທິດເໜືອຕິດກັບ..... ຍາວ 198 ແມັດ ເຊັນ.....
- ທິດໃຕ້ຕິດກັບ..... ຍາວ 141.74 ແມັດ ເຊັນ.....
- ທິດເວັ້ນອອກຕິດກັບ..... ຍາວ 22.24 ແມັດ ເຊັນ.....
- ທິດເວັ້ນຕິກຕິດກັບ..... ຍາວ 41.44 ແມັດ ເຊັນ.....

1/ ທີ່ຕັ້ງຂອງດິນ ແລະ ເຮືອນເລກທີ..... ຖະໜົນ: ທາງ ສອນ ທວຍ..... ບ້ານ: ສາມແກ້ວ

ເມືອງ: ບຸນທອນ ແຂວງ: ສິມທອນ ຢູ່ໃນແຜນທີ່ດິນ..... ບຸນທອນ

2/ ເຄົ້າມູນຂອງດິນຕອນດັ່ງກ່າວແມ່ນອອກຊື່
ໄດ້ມາຈາກການ.....

ເອກະສານທີ່ກ່ຽວຂ້ອງ.....

3/ ຜູ້ນຳໃຊ້ປະຈຸບັນ..... ທາງ ບຸນທອນ + ມ. ຊຸມ

4/ ເຫດການຕ່າງໆທີ່ເກີດຂຶ້ນໃນເວລາສຳຫຼວດວັດແທກ.....

5/ ຕາມການສຳຫຼວດກວດກາ, ວັດແທກຄັ້ງນີ້ຈຶ່ງເຫັນວ່າ, ດິນແລະເຮືອນນີ້ມີເຄົ້າມູນທີ່ມາຕາມທີ່ກ່າວຂ້າງແມ່ນ
ເປັນຈິງແທ້ ດັ່ງນັ້ນ, ຈຶ່ງເຮັດເອກະສານບັນທຶກສະບັບນີ້ໄວ້ເປັນຫຼັກຖານ

ແຜນຈາດເຂດແດນ

ຂອງທ້າວ..... ສຸມສວງ..... ຫຼື ນາງ..... ສຸຂັນ.....

ດິນ ແລະ ເຮືອນຢູ່ໜ່ວຍ:..... ບ້ານ: ສາງແກ້ວ..... ເມືອງ: ສົມບູລີລາດ ແຂວງ: ອັດຕະປື

ສິດທິ ການນໍາ ເປັນ 2

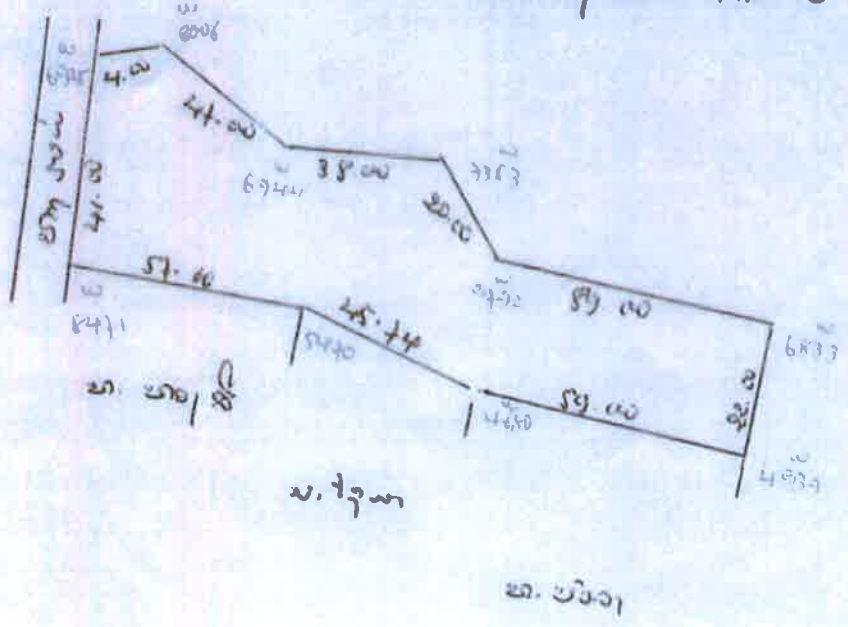

ທີ..... ວັນທີ.....

ຫົວໜ້າຫ້ອງການຊັບພະຍາກອນທຳມະຊາດແລະສິ່ງແວດລ້ອມເມືອງ

ນາຍບ້ານ

ລາຍເຊັນຄະນະສຳຫຼວດ

ລາຍເຊັນເຈົ້າຂອງ

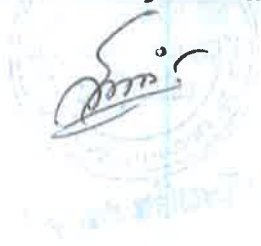

- 1/ ທ. ທ່າງສາ
- 2/ ສາງແກ້ວ
- 3/ ວິໄນ ສາງແກ້ວ
- 4/ ພົດ ສາງແກ້ວ
- 5/ ວິໄນ ສາງແກ້ວ
- 6/
- 7/
- 8/ ທ. ບໍ່ວິວ